ARCHITEKTUR AG

OBJEKT:
Energetische Sanierung MFH, Hauptstrasse 36, 3535 Schüpbach

BAUHERR:
Humbert Immobielien AG, Fansrütistrasse 27, 3550 Langnau

PLANNUMMER:	PLANBEZEICHNUNG:	PROJEKTSTUFE:
Haus 5 / 1130-23	**Obergeschoss**	**Bauprojekt**

DATUM:	GEZEICHNET:	REVIDIERT:	PARZELLEN NR.	FLÄCHE M²	PLANGRÖSSE:	MASSSTAB:
24.07.2018	al	**11.12.2019**	1543	-	A3	1:100

INDIVIDUELLE ARCHITEKTUR

PP ARCHITEKTUR AG
Hauptstrasse 141
6182 Escholzmatt
+41 (0)41 429 00 10

PP ARCHITEKTUR AG
Dorfstrasse 9
3550 Langnau
+41 (0)34 402 66 82

pp@pp-architektur.ch
www.architektur-portmann.ch
MWST CHE-106.548.805

UNTERSCHRIFTEN

Bauherrschaft / Grundeigentümer

Projektverfasser

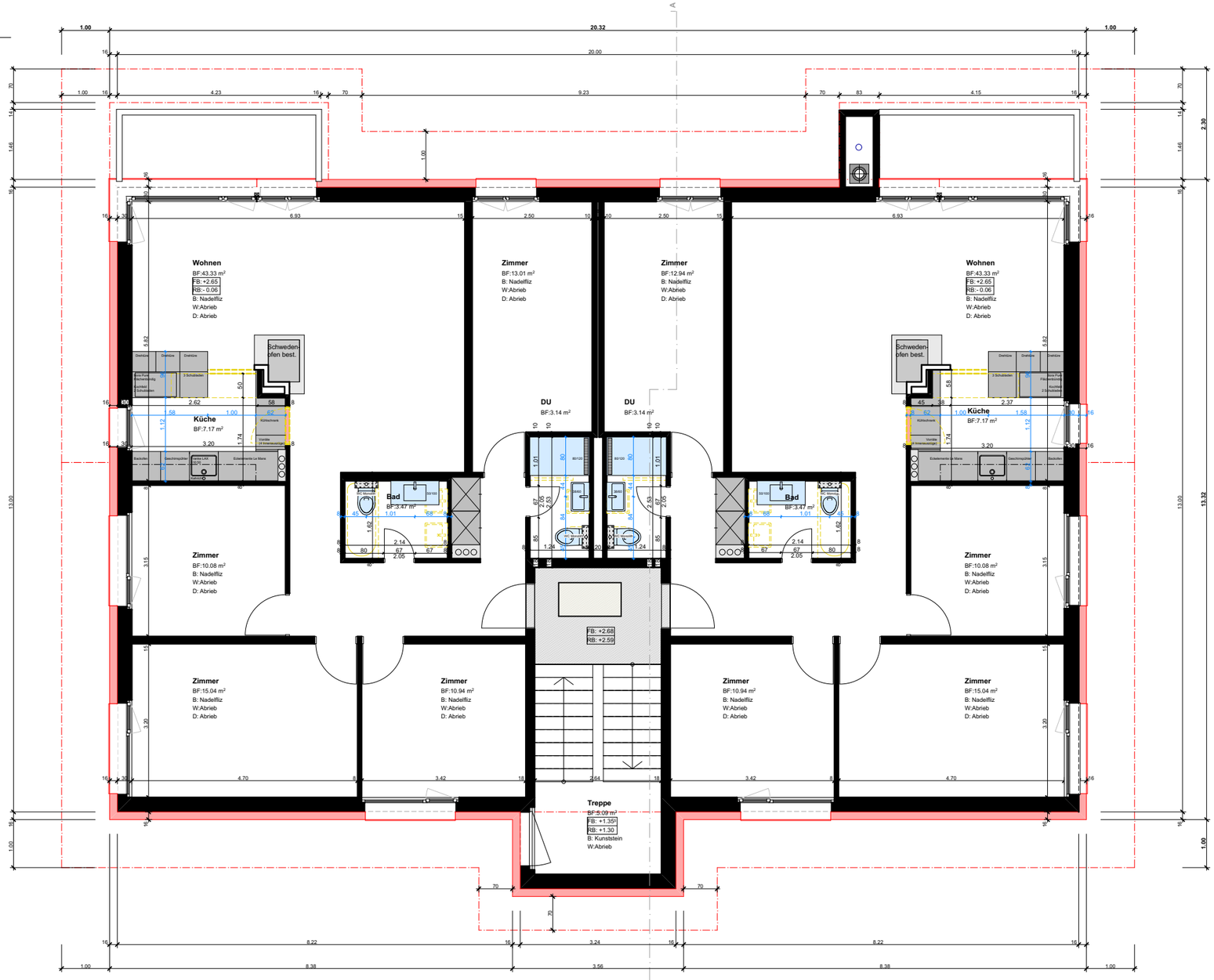

1. OG

1:100